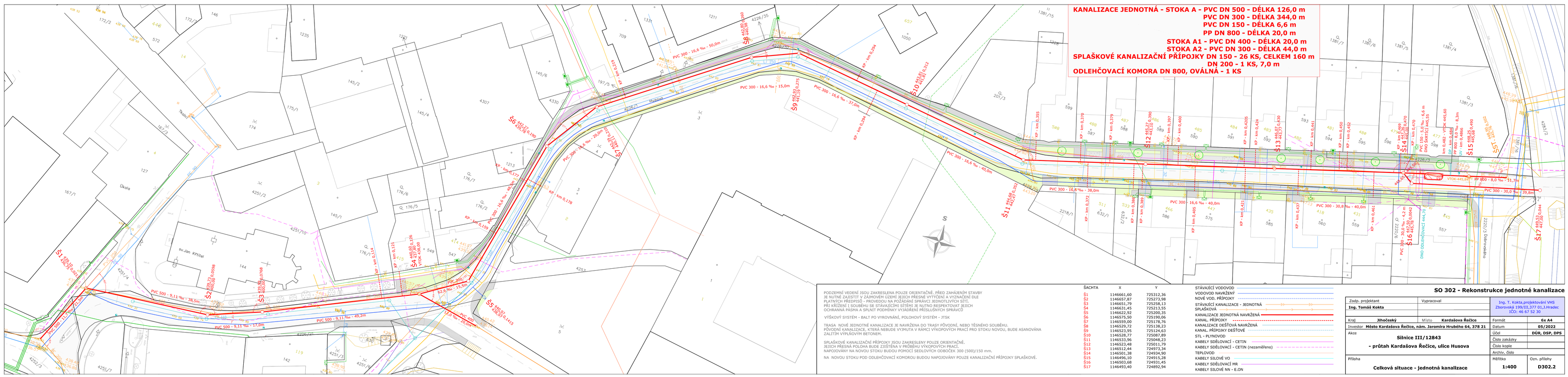

PODZEMNÍ VEDENÍ JSOU ZAKRESLENA POUZE ORIENTAČNĚ, PŘED ZAHÁJENÍM STAVBY JE NUTNÉ ZAJISTIT V ZÁJMOVÉM ÚZEMÍ JEJICH PŘESNÉ VYTYČENÍ A VYZNAČENÍ DLE PLATNÝCH PŘEDPISŮ – PROVEDOU NA POŽÁDÁNÍ SPRÁVCI JEDNOTLIVÝCH SÍTÍ. PŘI KŘÍŽENÍ I SOUBĚHU SE STÁVAJÍCÍMI SÍTĚMI JE NUTNO RESPEKTOVAT JEJICH OCHRANNÁ PÁSMA A SPLNIT PODMÍNKY VYJÁDŘENÍ PŘÍSLUŠNÝCH SPRÁVCŮ

VÝŠKOVÝ SYSTÉM - BALT PO VYROVNÁNÍ, POLOHOVÝ SYSTÉM - JTSK

TRASA NOVÉ JEDNOTNÉ KANALIZACE JE NAVRŽENA DO TRASY PŮVODNÍ, NEBO TĚSNÉHO SOUBĚHU. PŮVODNÍ KANALIZACE, KTERÁ NEBUDE VYJMUTA V RÁMCI VÝKOPOVÝCH PRACÍ PRO STOKU NOVOU, BUDE ASANOVÁNA ZALITÍM VÝPLŇOVÝM BETONEM.

SPLAŠKOVÉ KANALIZAČNÍ PŘÍPOJKY JSOU ZAKRESLENY POUZE ORIENTAČNĚ. JEJICH PŘESNÁ POLOHA BUDE ZJIŠTĚNA V PRŮBĚHU VÝKOPOVÝCH PRACÍ. NAPOJOVÁNY NA NOVOU STOKU BUDOU POMOCÍ SEDLOVÝCH ODBOČEK 300 (500)/150 mm.

NA NOVOU STOKU POD ODLEHČOVACÍ KOMOROU BUDOU NAPOJOVÁNY POUZE KANALIZAČNÍ PŘÍPOJKY SPLAŠKOVÉ.

ŠACHTA	X	Y
Š1	1146661,60	725312,36
Š2	1146657,87	725273,98
Š3	1146651,79	725258,13
Š4	1146631,45	725213,55
Š5	1146622,92	725200,35
Š6	1146575,50	725190,06
Š7	1146559,00	725178,76
Š8	1146529,72	725138,23
Š9	1146523,95	725124,63
Š10	1146528,77	725087,89
Š11	1146533,96	725048,23
Š12	1146522,48	725011,79
Š13	1146512,44	724973,34
Š14	1146501,38	724934,90
Š15	1146496,10	724915,28
Š16	1146503,68	724931,45
Š17	1146493,40	724892,94

STÁVAJÍCÍ VODOVOD
VODOVOD NAVRŽENÝ
NOVÉ VOD. PŘÍPOJKY
STÁVAJÍCÍ KANALIZACE - JEDNOTNÁ
SPLAŠKOVÁ
KANALIZACE JEDNOTNÁ NAVRŽENÁ
KANAL. PŘÍPOJKY
KANALIZACE DEŠŤOVÁ NAVRŽENÁ
KANAL. PŘÍPOJKY DEŠŤOVÉ
STL - PLYNOVOD
KABELY SDĚLOVACÍ - CETIN
KABELY SDĚLOVACÍ - CETIN (nezaměřeno)
TEPLOVOD
KABELY SILOVÉ VO
KABELY SDĚLOVACÍ MR
KABELY SILOVÉ NN - E.ON

SO 302 - Rekonstrukce jednotné kanalizace

Zodp. projektant	Vypracoval	Ing. T. Kokta projektování VRS Zborovská 199/III,377 01,Jihlava IČO: 46 67 52 30	
Ing. Tomáš Kokta			
Kraj: Jihočeský	Místo: Kardašova Řečice	Formát	6x A4
Investor: Město Kardašova Řečice, nám. Jaromíra Hrubého 64, 378 21		Datum	05/2022
Akce: Silnice III/12843 - průtah Kardašova Řečice, ulice Husova		Účel	DÚR, DSP, DPS
		Číslo zakázky	
		Číslo kopie	
		Archiv. číslo	
Příloha: Celková situace - Jednotná kanalizace		Měřítko: 1:400	Ozn. přílohy: D302.2